

A red square with a white border containing the letters "DM" in white, bold, sans-serif font.

DM

金型部品

かんたんガイド

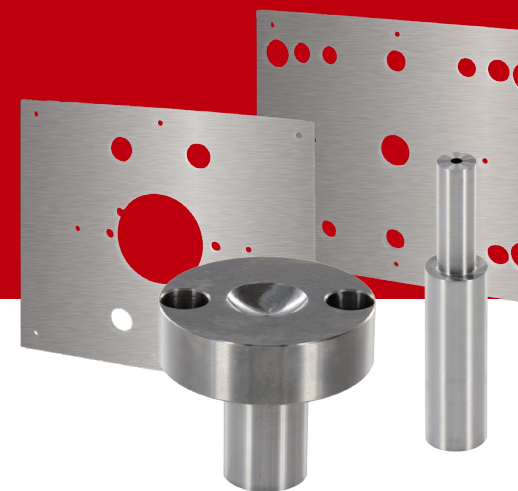

ピン、断熱板、入れ子、スライド部品、スプルーブッシュなど金型部品 19 種を見積もり。ミスミ標準カタログ部品にワイヤー、マシニング、放電などの追加工を行います。最短即日出荷。



meviyとは



meviyとは設計データをアップロードするだけで、AIが価格と納期を即時回答、加工から出荷まで最短即日で実現する製造業における部品調達の革新的なサービスです。簡単な図面品をミスマのカタログ品と同様にご購入いただけます。設計・購買担当にとって図面・納期・品質の管理にかかる工数を大幅に削減。また、2D図面作成時のミスやカタログ品の型番生成プロセスを完全に排除することが可能です。

3つの特長とメリット

- 1 3DCADデータで即時見積完了
- 2 特注部品も即日出荷から
- 3 信頼の良品率 99.99%

データアップロード

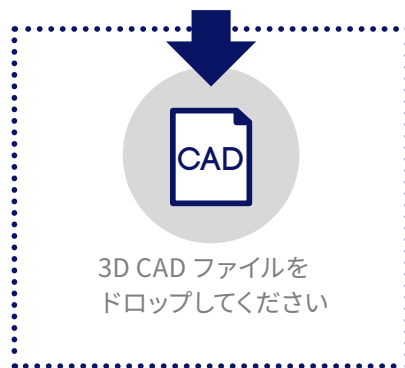

2D図面の作図に使っていた時間を大幅に削減、そのまま注文まで可能です。

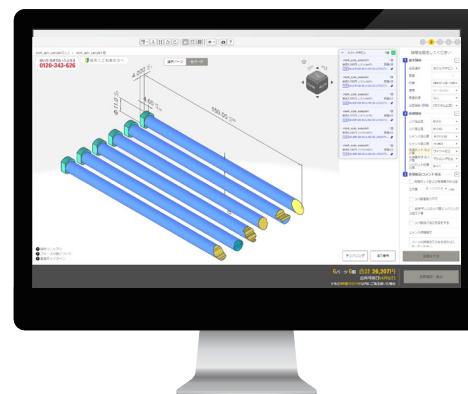

3Dデータからダイレクト加工する、デジタルものづくりを実現、繁忙期でも納期変動がありません。



ミスマ基準の品質監査をクリアした内製工場、協力工場にて製作、全案件検査の上出荷します。

3D データのみでお見積もり

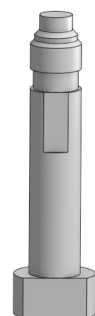

コアピン



エジェクタピン



段付き
エジェクタピン

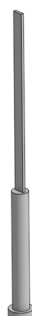

角エジェクタピン



スリーブピン



段付き
スリーブピン



センターピン



鋳抜きピン

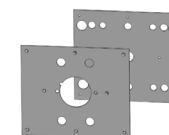

断熱板

3D データ + 2D 図面でお見積もり



中ツバ付き
エジェクタピン



ブロック
コアピン

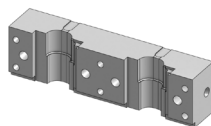

入れ子



電極

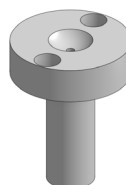

スプルーブシュ

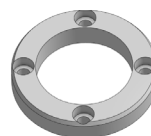

ロケートリング



ランナー
ロックピン

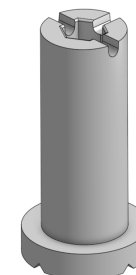

ランナー
チェンジピン



ピンポイント
ゲートブシュ

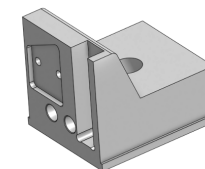

スライド部品

アップロード対象データ

ネイティブファイル

| | |
|--------------|--------------------|
| CATIA V5 | .CATPart |
| Creo | .neu / .prt / .xpr |
| I-deas | .arc / .unv |
| NX | .prt |
| SolidEdge | .par / .pwd |
| SOLIDWORKS | .sldprt |
| Pro/Engineer | .prt / .neu / .xpr |

中間ファイル

| | |
|-----------|---------------------------------------|
| STEP | .step / .stp |
| Parasolid | .x_t / .x_b / .xmt_txt / .xmt_bin |
| IGES | .igs / .iges ※ CADmeister(IGES 3D) のみ |
| JT | .jt |
| ACIS | .sat / .sab |
| PRC | .prc |

ミスミID

ログイン、見積もりにはミスミ ID が必要です

新規登録はこちら：<https://jp.misumi-ec.com/contents/regist/>

ご利用環境

【システム概要】

OS:Windows 10

RAM:1GB(推奨 3GB 以上)

ディスプレイ :1,280 × 1,024 (推奨 1,600 × 1,200 以上)

インターネット回線 : 推奨 100Mbps 以上

【ブラウザ】

Google Chrome(推奨)

Internet Explorer11 以上

01 | 「無料で始める」をクリック



- A「無料で始める」をクリックする

02 | ミスミ会員 ID を入力する

IDをお持ちでないときは、
こちらから新規会員登録いただけます

<https://jp.misumi-ec.com/contents/regist/>

03 | ファイルをアップロードする

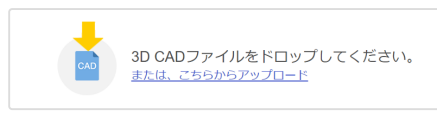

04 | 「見積に進む」をクリック



フォルダ機能



- 型案件名や日付ごとにフォルダ作成が可能
- フォルダ内の「CSV ダウンロード」をクリックするとフォルダ内の見積結果が CSV で出力が可能

05 | 品名を選択する

- A「品名を自動割当する」をクリックすると、自動的に品名が選択される
※品名を変更したい場合はプルダウンで変更できます

- 品名選択が完了したら B「仕様設定へ進む」をクリック

06 | 数量の変更

- 品名内にあるモデルの本数に対して、
A「×2セット」、「×4セット」など
数量の変更が可能

※1パーツごとの数量変更は見積完了後に変更できます

07 |

詳細情報選択

1 2 3 4 5

—— 詳細を設定してください ——

1
基本情報
—

| | |
|----------|----------------|
| 品名選択 | エジクタピン ▼ |
| 数量 | —（変更しない） |
| 材質 | SKH51（58～60H）▼ |
| 硬度 | 58～60HRC ▼ |
| 表面処理 | なし ▼ |
| 公差等級（詳細） | 並級 ▼ |

2
詳細情報
—

| | |
|---------------|---------------|
| ツバ径公差 | 0/-0.3 ▼ |
| ツバ厚公差 | 0/-0.02 ▼ |
| シャンク径公差 | -0.01/-0.02 ▼ |
| シャンク長公差 | —（変更しない）▼ |
| 先端カット仕上 げ面 | 研磨仕上 ▼ |
| 短手公差 | +0.05/0 ▼ |
| ツバカット位置 公差 | 0/-0.1 ▼ |

見積をする

- **A「材質/表面処理/公差等級」などの詳細情報**
を選択し詳細情報を確認する

- 設定完了したら **B「見積をする」**をクリック



- 一部の部品では、お見積もりに時間がかかることがあります

- ・オペレーターによるお見積もりをご希望の際は、**「再見積依頼をする」**をクリックしてください
※ 1~2 営業日後にメールにて回答します

- ・仕様に関する追加指示がある場合は P6 をご覧ください

08

注文番号を設定

A

ナンバリング

注文番号

ツバカット位置
公差

0/-0.1

見積をする

6パーツ 18個 合計 7,778円

出荷可能日06月04日～06月06日

※あと6時間28分39秒以内にご発注頂いた場合

B

見積確認へ進む

- **A ツバ裏ナンバリングや注文番号**を設定
- 仕様が確定したら **B「見積確認へ進む」**をクリック

09

注文確認に進む

- ・ **A「見積書」と「部品一覧」**はこちらでダウンロード
- ・ そのまま meviy から注文するときは **B「注文確認へ進む」**をクリック
- ・ VONA で見積・注文するときは **B「VONA で見積 / 注文する」**をクリック

コメント欄で仕様指定

12345

詳細を設定してください

1 基本情報

品名選択 スプルーブシュ

数量 1

材質 S45C生材

硬度 -

表面処理 なし

2 詳細情報

3 追加指示/コメント指示

コメント詳細指示

パーツの詳細指示がある場合は入力してください。

データ指示がある場合はこちらに添付 (0)

アップロード ダウンロード 削除

見積をする

希望材質 / 公差が選択肢にない場合

コメント例

SUS440C(50~60HRC)、
L寸公差 0/ - 0.005

※硬度の指定がある場合は一緒に記入してください

希望納期 / 価格がある場合

コメント例

6月10日納品希望
希望価格 15,000 円

カタログ品に追加工の場合

コメント例

SBBS13-70.0-SR〇〇-PO -AX -RC
先端 RC形状を R0.5指定 ※先端に形
状がある場合は先端公差も記入してください

図面での仕様指定

12345

詳細を設定してください

1 基本情報

品名選択 スプルーブシュ

数量 1

材質 S45C生材

硬度 -

表面処理 なし

2 詳細情報

3 追加指示/コメント指示

コメント詳細指示

パーツの詳細指示がある場合は入力してください。

データ指示がある場合はこちらに添付 (0)

アップロード ダウンロード 削除

見積をする

図面がお手元にある場合

・「アップロード」をクリックして図面添付

※ DXF データか PDF データを添付することが
できます図面を添付する前に
ご確認ください寸法・公差・材質・硬度の記載は
ございますか？

発注

「1.meviy_SAMPLE_EJECTORPINS.SLDprt」 見積り結果(6本)

| No | お客様注文番号 商品型番 商品情報 | 数量 | 単価(円) | 小計(円) | ミスマ出荷日 (最速出荷可能日) |
|----|-----------------------------------|----|-------|-------|----------------------------|
| 01 | EHSEL3-108.00-P1-N50 段付エジェクタピン | 1 | 335 | 335 | 2019/06/06 (2019/06/05) |
| 02 | EPHE-L3-109.60-KC1.50 エジェクタピン | 6 | 346 | 2,076 | 2019/06/06 (2019/06/04) |

利用規約 個人情報保護 個人情報保護方針 meviy利用規約に同意のうえ、注文してください。

6/ページ 18個 合計7,778

出荷予定日2019年06月04日～2019年06月06日
※あと6時間7分58秒以内にご注文ください。

A

注文を確定する

- 最短出荷日をご希望の場合は、部品ごとに最短出荷日を指定
- お届け先情報を確認したら **A 注文を確定する** をクリック

型番について

- MV から始まる meviy 型番は繰り返し注文可能です。
- カタログ型番と同じように部品表にそのまま使用できます！



納品

お届け形態

お届け商品には、以下の内容がセットで梱包されます

- A: 商品
- B: 2D 図面兼検査記録 ※標準部品にはつきません
- C: 納品書 (または仮納品書)



A: 商品

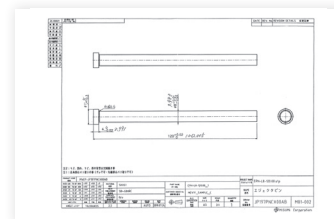

B: 2D 図面兼検査図表



C: 納品書 (または仮納品書)

商品ラベル

ラベルには商品型番とお客様注文番号が印字されます

